5 LAS COMPRAS

LÁMINA 5.1
LA CARNICERÍA

1 .....

2.....

3.....

4.....

5.....

6.....

7.....

8.....

9.....

10 .....

11 .....

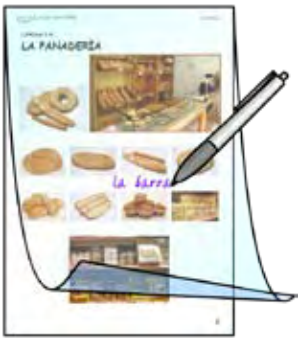

LÁMINA 5.2

LA PESCADERÍA

1 .....

2.....

3.....

4.....

5.....

6.....

7.....

8.....

9.....

10 .....

11 .....

12 .....

13 .....

14 .....

15 .....

16 .....

17 .....

LÁMINA 5.3

LA FRUTERÍA

1 .....

2.....

3.....

4.....

5.....

6.....

7.....

8.....

9.....

10 .....

11 .....

12 .....

13 .....

14 .....

15 .....

16 .....

17 .....

18 .....

19 .....

20.....

21 .....

22.....

23.....

24.....

LÁMINA 5.4

LA PANADERÍA

1 .....

2.....

3.....

4.....

5.....

6.....

7.....

8.....

9.....

LÁMINA 5.5

LA TIENDA DE COMESTIBLES

1 .....

2.....

3.....

4.....

5.....

6.....

7.....

8.....

9.....

10 .....

11 .....

12 .....

13 .....

14 .....

15 .....

16 .....

17 .....

18 .....

LÁMINA 5.6

EL SUPERMERCADO

1 .....

2.....

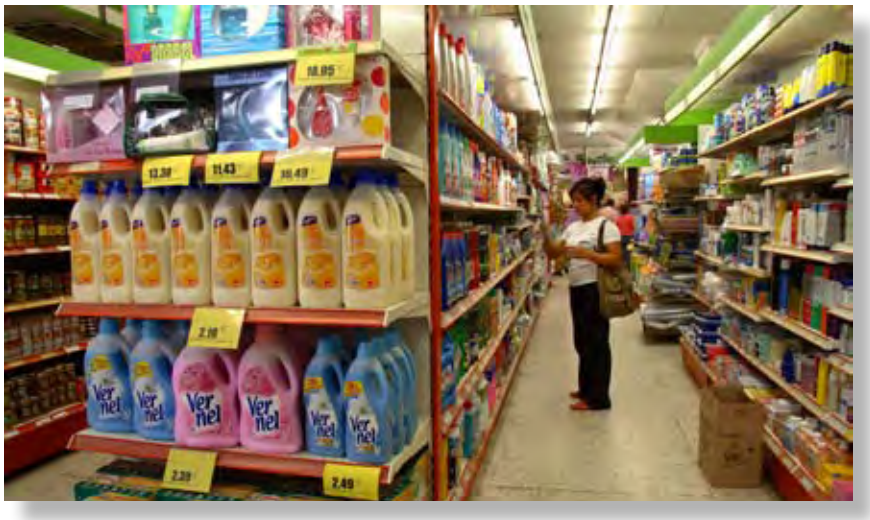

3.....

4.....

5.....

6.....

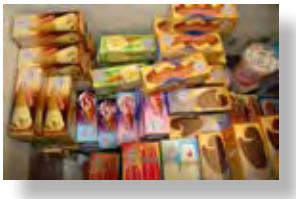

7.....

8.....

9.....

10 .....

11 .....

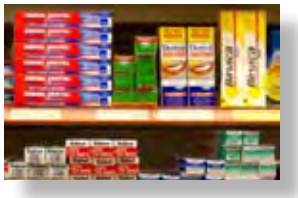

12 .....

13 .....

14 .....

15 .....

16 .....

17 .....

18 .....

LÁMINA 5.7

LA TIENDA

1 .....

2.....

3.....

4.....

5.....

6.....

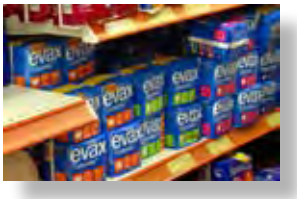

7.....

8.....

LÁMINA 5.8

LOS PRECIOS

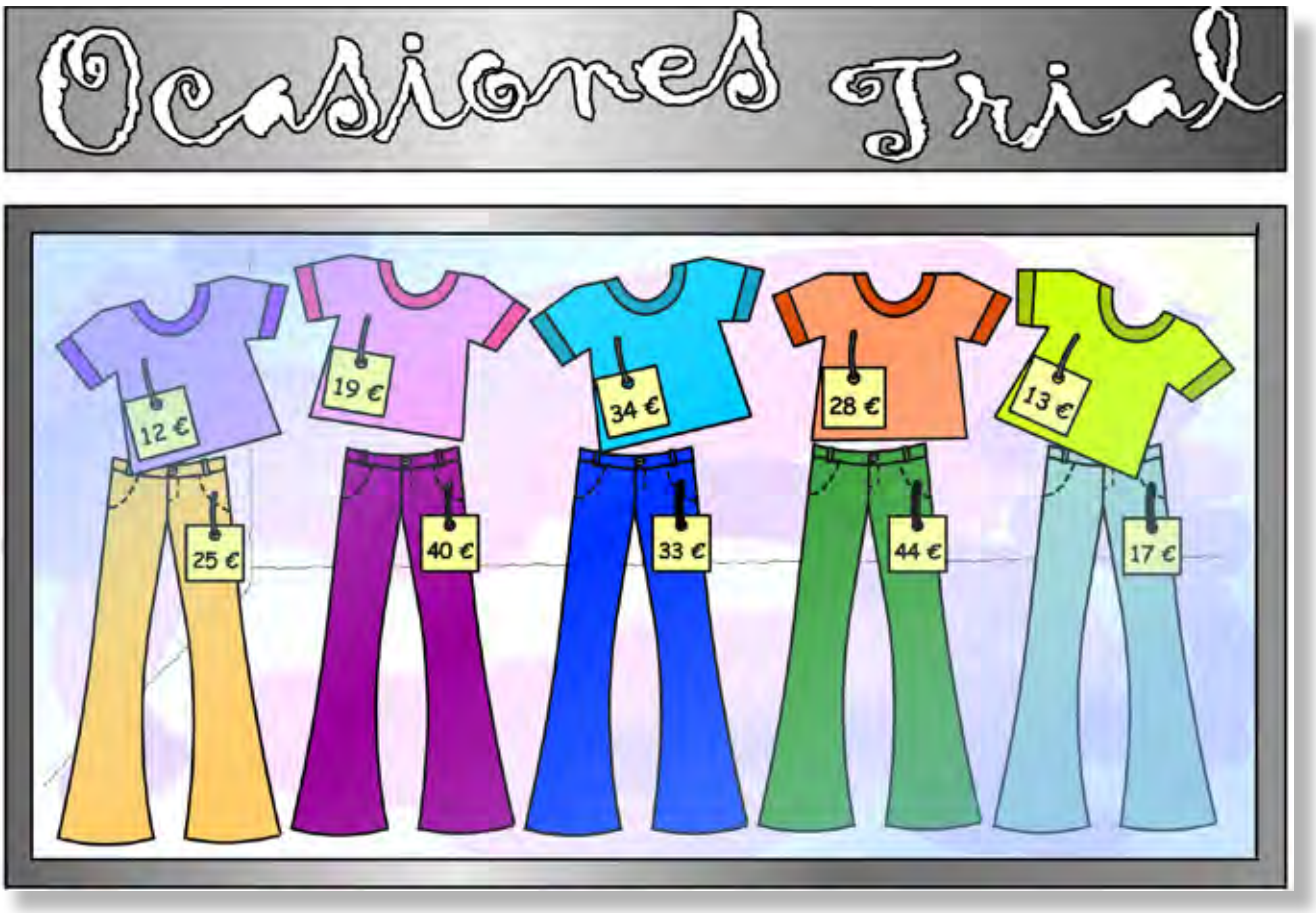

LÁMINA 5.9

NÚMEROS

50 cincuenta	60 sesenta	70 setenta	80 ochenta	90 noventa
51 cincuenta y uno	61 sesenta y uno	71 setenta y uno	81 ochenta y uno	91 noventa y uno
52 cincuenta y dos	62 sesenta y dos	72 setenta y dos	82 ochenta y dos	92 noventa y dos
53 cincuenta y tres	63 sesenta y tres	73 setenta y tres	83 ochenta y tres	93 noventa y tres
54 cincuenta y cuatro	64 sesenta y cuatro	74 setenta y cuatro	84 ochenta y cuatro	94 noventa y cuatro
55 cincuenta y cinco	65 sesenta y cinco	75 setenta y cinco	85 ochenta y cinco	95 noventa y cinco
56 cincuenta y seis	66 sesenta y seis	76 setenta y seis	86 ochenta y seis	96 noventa y seis
57 cincuenta y siete	67 sesenta y siete	77 setenta y siete	87 ochenta y siete	97 noventa y siete
58 cincuenta y ocho	68 sesenta y ocho	78 setenta y ocho	88 ochenta y ocho	98 noventa y ocho
59 cincuenta y nueve	69 sesenta y nueve	79 setenta y nueve	89 ochenta y nueve	99 noventa y nueve
				100 cien

LÁMINA 5.10

ALUMNO A
Pregunta a tu compañero y escribe los precios que faltan
¡OFERTAS!
SUPERMERCADO "Pepe"
8,99 €
1,20 €
4,85 €
2,62 €
3,17 €
3,55 €
3,06 €
2,78 €
1,25 €
3,55 €
2,44 €

ALUMNO B
Pregunta a tu compañero y escribe los precios que faltan
¡OFERTAS!
SUPERMERCADO "Pepe"
3,55 €
0,60 €
2,95 €
1,32 €
5,89 €
1,28 €
3,09 €
0,39 €
1,15 €
5,73 €

LÁMINA 5.11

PEDIR LA VEZ

LÁMINA 5.12

UNIDADES, CANTIDADES Y ENVASES

Un melón

Un kilo de carne

Medio kilo de sardinas

Un cuarto de kilo de ajos

Un pollo entero

Carne troceada

Carne picada

Filetes de cerdo

Chuletas de cordero

Rodajas de salmón

Lonchas de jamón york

Trozo de queso

Botella de aceite

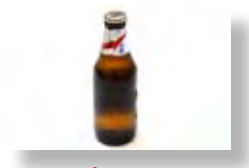
Botellín de cerveza

Bote de tomate

Paquete de sal

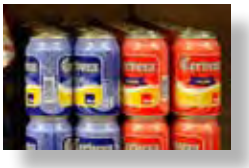
Lata de cerveza

Cartón de leche

Bolsa de verdura congelada

Caja de cereales

Docena de huevos (12 huevos)

Media docena de huevos (6 huevos)

Sobre de sopa

Tableta de chocolate

Tarro de foie gras

Tarrina de mantequilla

Pastilla de jabón

Rollo de papel higiénico

LÁMINA 5.13

PEDIR UN PRODUCTO Y PAGAR